

人類の食糧問題と地球の環境問題の解決を目指す

南米パラグアイ

レダ・プロジェクト



2014年4月撮影

一般社団法人 南北米福地開発協会

2019年4月 発行

私たちは、**パンタナールの自然保護と持続可能な開発**に取り組んでいます。

2018年5月撮影

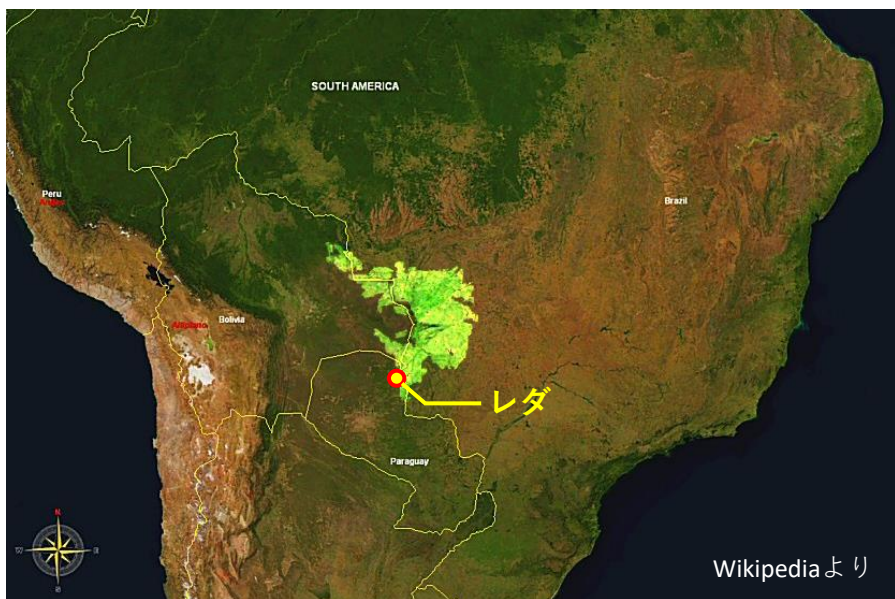

パンタナールは、**南米大陸の中央部に位置する**
世界最大の**熱帯性湿地**で、
豊富な生態系が残されているため、
ユネスコの世界自然遺産に登録されています。

日光と水が豊かで、
 人に汚染されていないパンタナールで、
食糧生産と環境保護、教育と観光に取り組み、
理想的な社会を築こうとしています。



そのために、植樹、青果栽培、養豚、養牛、養殖、
 稚魚放流、食品加工、近隣地域の教育支援、
 国際青年研修、エコツアーなど、
 試行錯誤しながら行なってきました。

植樹をしながら、この土地でよく育つ
ニームという木を見つけ、
近隣地域にもたくさん植えました。



2009年8月 ディアナ村
第9回青年奉仕隊
街路樹植樹



2017年8月 オリンポ市のニーム並木
第7回青年奉仕隊が10年前に植樹

さまざまな農作物に挑戦する中、鳥害を受けず
大量に栽培できる**タロイモ**にたどり着きました。

2017年8月 撮影



2016年9月
第16回青年奉仕隊



養殖にも取り組み、アスンシオン大学の協力を受け、
在来魚の**パクー**を卵から育てる**完全養殖**に成功し、
現職の大統領も来て激励していただきました。

孵化直後の
顕微鏡写真

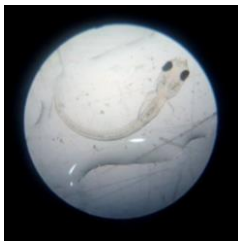

2017年3月 米国青年グループ GPA
パクー水揚げ体験



2013年5月
フランコ大統領
第1回パクー稚魚放流式

さらに、韓国・鮮文大学の協力のもと、
地下塩水を利用した**オニテナガエビ**の**養殖研究**にも
取り組み、注目を集めています。

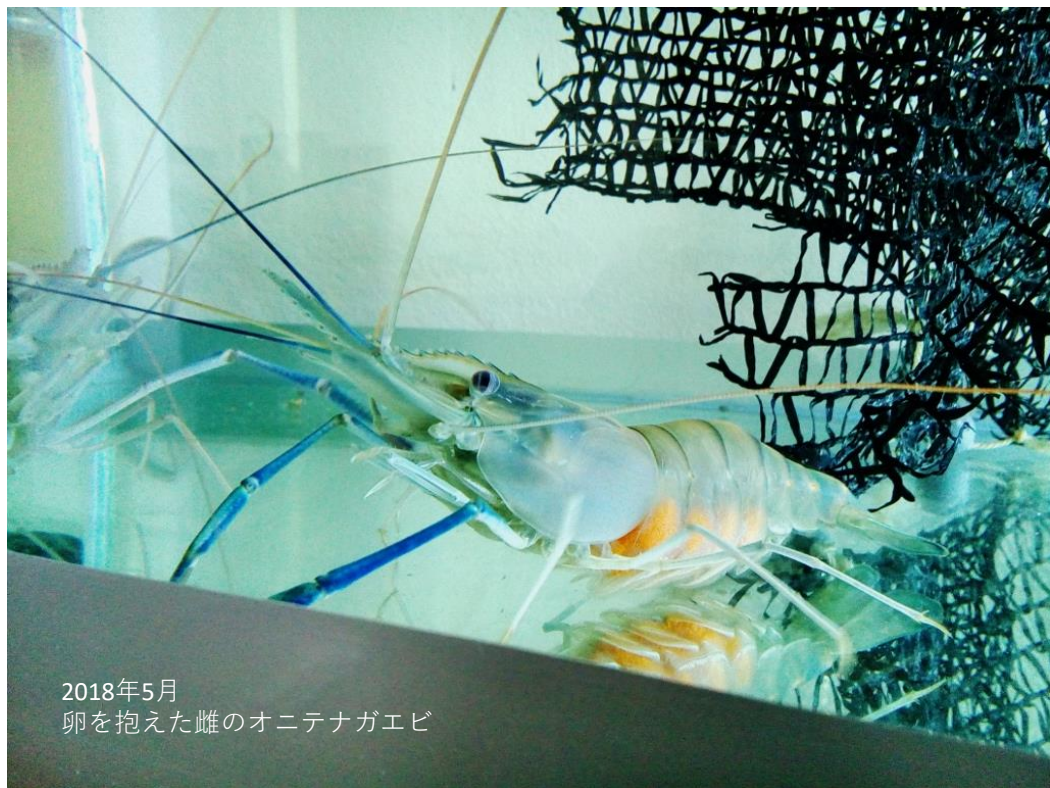

2018年5月
卵を抱えた雌のオニテナガエビ

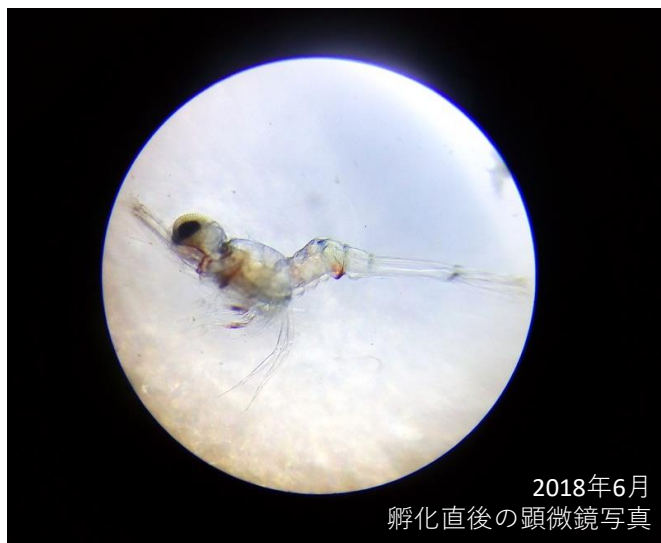

2018年6月
孵化直後の顕微鏡写真

毎年行なってきた**青年奉仕隊**の活動により、
近隣地域の村々に学校が立てられ、並木道ができ、
ゴミ箱が設置され、公園がつくられるなど、
教育環境が改善され、学習意欲が高まりました。

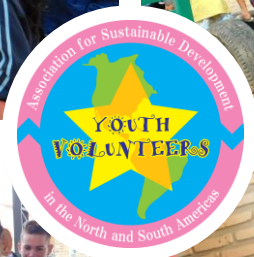

2018年8月 トロパンプ市
第18回青年奉仕隊
公園づくり



第18回 国際協力青年奉仕隊
一般社団法人 南北米福祉開発協会
Fundación para el Desarrollo Sustentable en las Américas del Norte y del Sur
2018年8月25日～9月14日 於 パンナール地域

このような活動を通して**モデル**を示し
南米全体の発展に繋がりたい。
発展した南米が、**北米と対等**な立場に立って
南北米に平和な関係を築いてほしい。
そしてその背後にある
カトリックとプロテスタントが協力し
世界平和を成してほしい。
そのような願いが込められています。



私たちは、**国連**サミットで採択された**SDGs**にも通じる、
世界的な課題の解決を目指しています。

このプロジェクトは、
世界的に平和運動を展開してこられた

ムンソンミョン ハンハクジャ

文鮮明・韓鶴子ご夫妻が提唱し、30年以上従ってきた
日本人の弟子たちに託されたものです。



1999年9月 オリンポ市
文鮮明・韓鶴子ご夫妻と
日本人の弟子たち

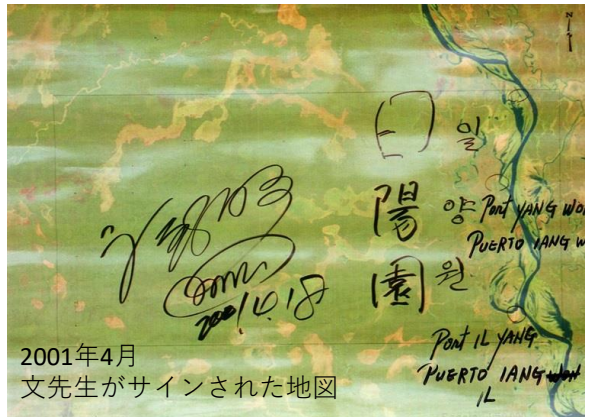

2001年4月
文先生がサインされた地図

文先生は、パンタナールの南部、パラグアイの北部に
位置する「プエルト・レダ」と呼ばれる地域、
8万ヘクタールを準備し「日陽園」と命名し、開発を行う
組織に「南北米福地開発協会」と名付けられました。

弟子たちは「レダ・プロジェクト」を託されてから
20年間継続して開発を進めてきました。

1999年9月 レダ
開拓先発隊



1999年 開拓初期の風景



以前の地主が残っていた
小屋と少しの家畜がいた



これからも「レダ・プロジェクト」を続け
より発展させるために**皆様の賛同**を頂ければ幸いです。

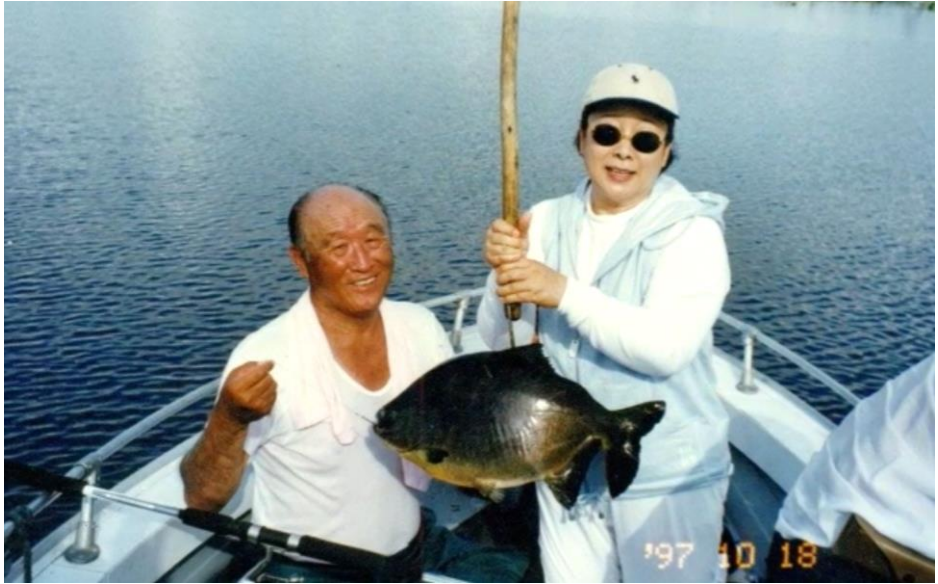

2018年5月 第6回パカー稚魚放流式
スタッフと青年ボランティア



詳細はホームページからご確認ください。
<https://asd-nsa.com>

一般社団法人 南北米福地開発協会 入会申込書<個人用>

会員の皆様には、月会報『パンタナール通信』の購読をお願いしています。

記入日	年 月 日	紹介者名	
フリガナ		性別	男 / 女
氏名		生年月日	年 月 日
電話		職業	
メール			
〒		会報	郵送 / メール / 受け取らない
住所			
※ 特別会員特典：一時帰国中の現地スタッフを囲んだ「特別報告会」への招待			
会員区分	会員（月会費1口1千円） / 特別会員（月会費1口1万円）		
会費口数	口（数字を記入）	納金区分	引落 / 振込 / 手渡
備考			

* 「/」がある欄は、該当に○をしてください。

* 記入された入会申込書は、下記の宛先までメール/Fax/
郵送/手渡などでお届けください。 左のQRコードから
グーグルフォームでの入会申込も行えます。

* 会費の納金について

「引落」の方は、次の次のページの案内に従い手続きを行ってください。

「振込」の方は、1年分の会費をまとめて下記の口座に振込ください。

「手渡」の方は、1年分の会費をご自身で当会事務所に持参されるか、
紹介者に渡しご連絡ください。

* 入会后、登録内容の変更や退会を希望される際はご連絡ください。



一般社団法人 南北米福地開発協会

<https://asd-nsa.com/>

〒213-0001 神奈川県川崎市高津区溝口3-11-15 岩崎ビル4階B

Tel 044-829-2821

Fax 044-829-2820

office@asd-nsa.com

ゆうちょ銀行

記号10280 番号61349751

店名〇二八（ゼロニハチ） 店番028 普通口座6134975

一般社団法人 南北米福地開発協会 入会申込書〈法人用〉

会員の皆様には、月会報『パンタナール通信』の購読をお願いしています。

記入日	年 月 日	紹介者名	
フリガナ		フリガナ	
法人名		担当者名	
電話		担当者 電話	
メール			
〒		会報	郵送 / メール / 受け取らない
住所			
会員区分：法人会員（月会費1口1万円） ※ 特別会員・法人会員特典： 一時帰国中の現地スタッフを囲んだ「特別報告会」への招待			
会費口数	口（数字を記入）	納金区分	引落 / 振込 / 手渡
備考			

* 「/」がある欄は、該当に○をしてください。

* 記入された入会申込書は、下記の宛先までメール/Fax/
郵送/手渡などでお届けください。 左のQRコードから
グーグルフォームでの入会申込も行えます。

* 会費の納金について

「引落」の方は、次のページの案内に従い手続きを行ってください。

「振込」の方は、1年分の会費をまとめて下記の口座に振込ください。

「手渡」の方は、1年分の会費をご自身で当会事務所に持参されるか、
紹介者に渡しご連絡ください。

* 入会后、登録内容の変更や退会を希望される際はご連絡ください。



一般社団法人 南北米福地開発協会

<https://asd-nsa.com/>

〒213-0001 神奈川県川崎市高津区溝口3-11-15 岩崎ビル4階B

Tel 044-829-2821

Fax 044-829-2820

office@asd-nsa.com

ゆうちょ銀行

記号10280 番号61349751

店名〇二八（ゼロニハチ） 店番028 普通口座6134975

<会費引落の手続きについて>

会費の引落は、クレジットカード、またはゆうちょ銀行の口座から行うことができます。

▶ クレジットカード

右のQRコード、または以下のURLから、「寄付頻度」を「毎月」とし、順に登録をお願いします。

<https://syncable.biz/associate/asd-nsa/donate/>



▶ ゆうちょ銀行の口座

ゆうちょ銀行にご自身の「通帳」と「お届け印」を持参し、「自動払込利用申請書」を以下のように記入し提出ください。
* 毎月の自動払込手数料が54円かかります。

自動払込利用申請書		自払申込
<small>※大枠内にボールペンではっきりとご記入ください。 ※「お届け印」欄には、捺印済のお届け印を押しつけてください。 ※聯合口座通帳を併せて、ご提出ください。 私は下記の払込金を次により自動払込みによって支払うこととしたいので依頼します。 私は自動払込み希望及びゆうちょ銀行所定の捺印欄等に同意の上、申し込みます。 なお、本申込書は、私に代わって貴行から下記加入書にお届けください。</small>		
お申込人（口座名義人）	郵便番号 (-)	お届 け 印
	フリガナ	
	日中ご連絡先電話番号 (携帯) (会社) (自宅) - - 様	
	記号番号 1 0 ▲ 番号(住所末尾の番号は任意で記入し、その後の空欄には「0」もご記入ください。 ▲ 連絡に記載のある方のみご記入ください。 ▲ 2枚目にも捺印ください。	
▼お申込みの日から払込開始される日までの期間を1か月以上あげてご記入ください。▼払込日は収納加入書さまにご確認の上、ご記入ください。		
払込先	加入者名 一般社団法人 南北米福地開発協会	払込先
	口座番号 00290-5-113072	
払込金の種別	<input type="checkbox"/> 電気料金 20 <input type="checkbox"/> 住宅使用料 25 <input type="checkbox"/> 授業料等 29 <input type="checkbox"/> 新服代金 34	「 <input type="checkbox"/> 30」にチェックを入れ「会費」と記入。 「 <input checked="" type="checkbox"/> 会費33」にチェックしない。
	<input type="checkbox"/> ガス料金 21 <input type="checkbox"/> 公庫償還金 26 <input type="checkbox"/> 購読料 31 <input type="checkbox"/> 税金 35 <input type="checkbox"/> 水道料金 22 <input type="checkbox"/> 育英会返還金 27 <input type="checkbox"/> 年金保険 32 <input checked="" type="checkbox"/> 会費 <input type="checkbox"/> 電話料金 23 <input type="checkbox"/> 各種保険料 28 <input type="checkbox"/> 会費 33	
払込開始月 20??年 ? 月 から 払込日 毎月 27日 (再払込日 5日) 土・日・祝日の場合は翌営業日		
<small>※払込開始月のご指定がない場合は、空欄のままご提出ください。 ▼「ご契約書欄」はお申込人とご契約者の「おとこ・おなまえ」が異なる場合にご記入ください。</small>		
ご契約者	郵便番号 (-)	日 附 印
	フリガナ	
	日中ご連絡先電話番号 (携帯) (会社) (自宅) - - 様	
	備考	

あなたの情報

払込先

「 30」にチェックを入れ「会費」と記入。
「 会費33」にチェックしない。

払込開始月、振込日

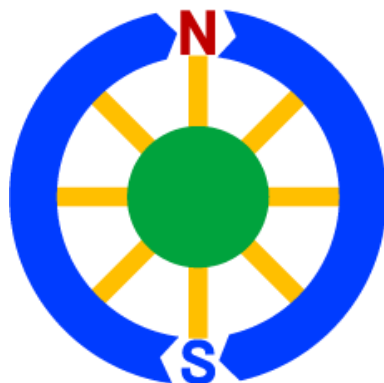

一般社団法人 南北米福地開発協会

〒213-0001 神奈川県川崎市高津区溝口3-11-15 岩崎ビル4階B

Tel 044-829-2821

Fax 044-829-2820

office@asd-nsa.com

<https://asd-nsa.com/>

<https://www.facebook.com/ledaproject.jp/>

ゆうちょ銀行

記号10280 番号61349751

店名〇二八 (ゼロニハチ) 店番028 普通口座6134975